

BPCAATINGA - Corte 3
ESCALA 1 : 75

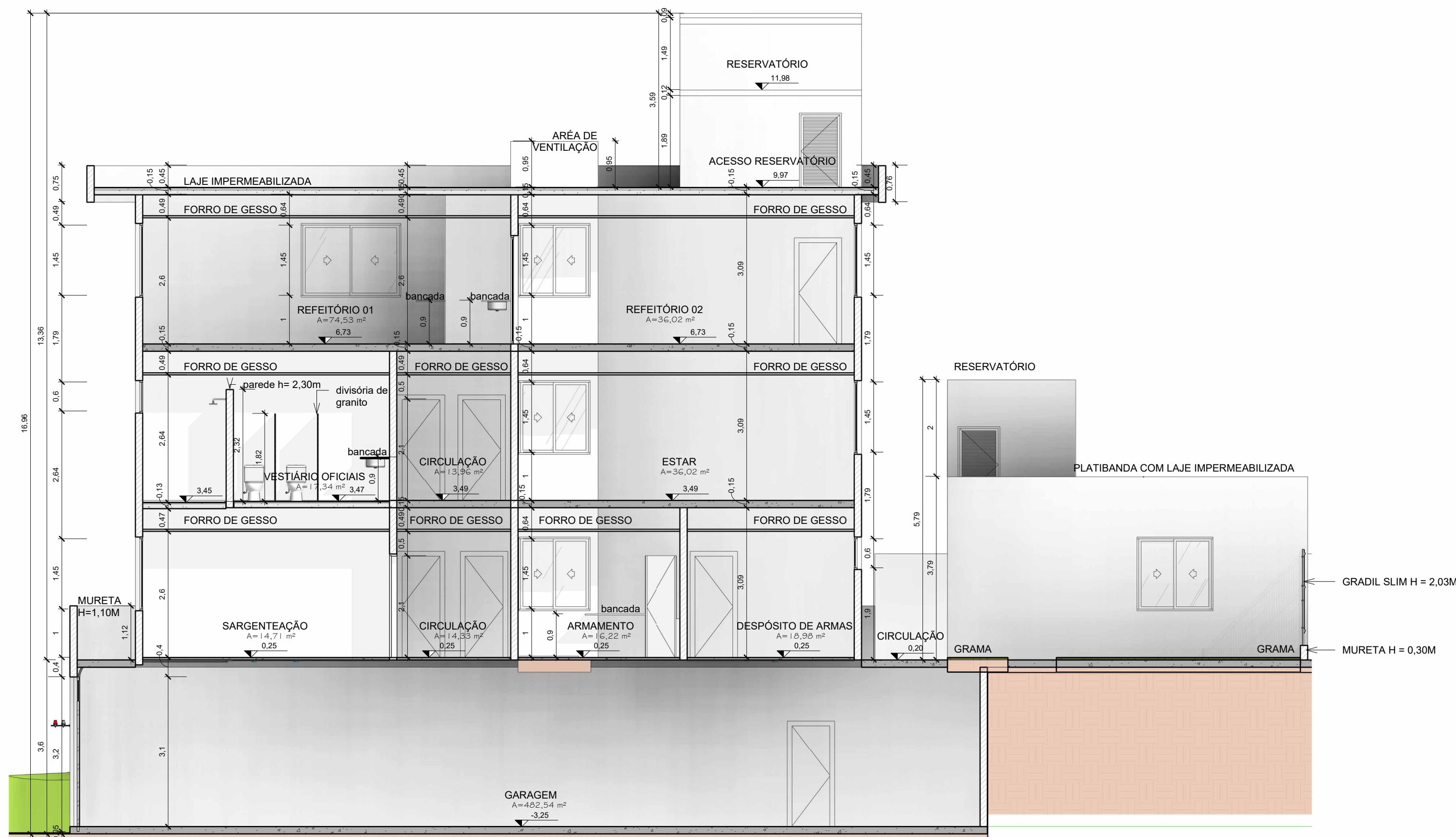

BPCAATINGA - Corte 4
ESCALA 1 : 75



BPCAATINGA - Corte 5
ESCALA 1 : 75

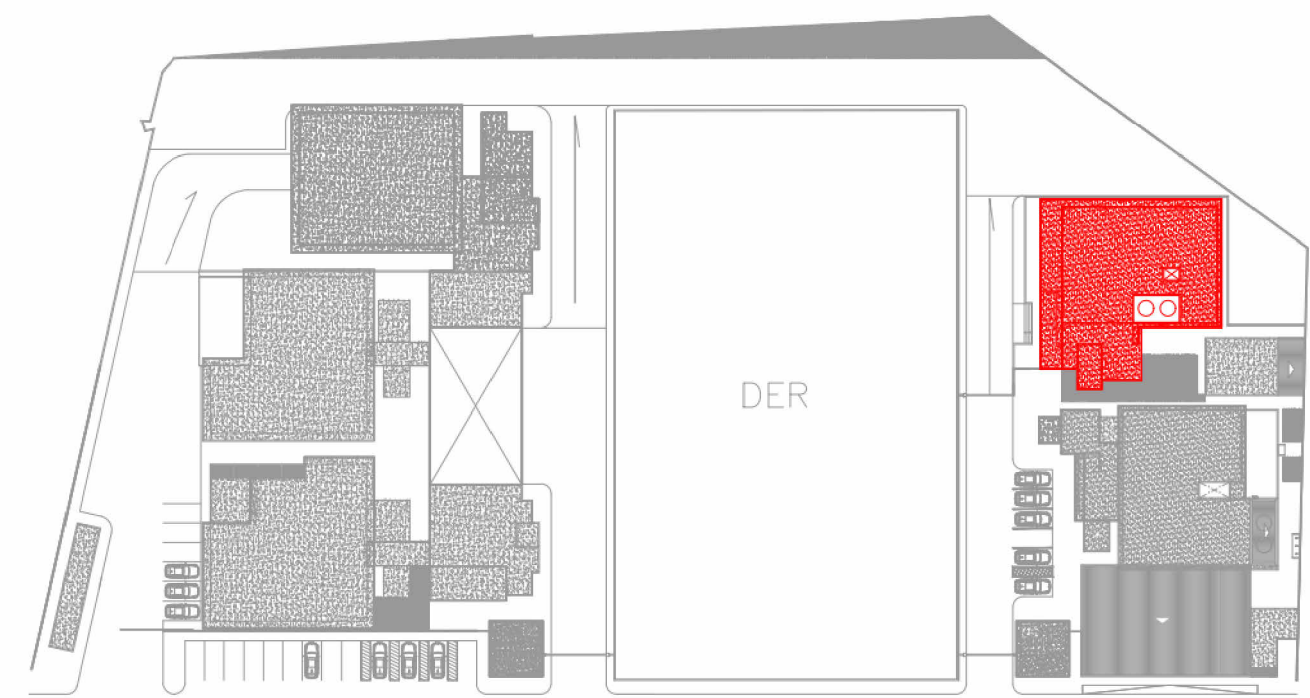

RUA ANTÔNIO JOAQUIM DE FARIAS

BLOCO BPCAATINGA - PRANCHAS 28/42 A 35/42

SECRETARIA DE ESTADO DA SEGURANÇA PÚBLICA		 SERGIPE GOVERNO DO ESTADO		DIVISÃO DE ENGENHARIA PREÇA TOBIAS BARRETO, nº 20, BAIRRO SÃO JOSÉ - CEP 49050-220 ARACAJU/SE TELS: (79)3216-5454/(79)8851-9337	
TIPO DE PROJETO: PROJETO ARQUITETÔNICO EXECUTIVO DA CONSTRUÇÃO DO CENTRO INTEGRADO DE SEGURANÇA PÚBLICA (CISP) EM NOSSA SENHORA DA GLÓRIA/SE				Nº DA PRANCHA 33/42	
ASSUNTO: BPCAATINGA - CORTES					
ENDEREÇO: RUA ANTÔNIO JOAQUIM DE FARIAS, S/N, CENTRO, N. SENHORA DA GLÓRIA / SE.					
AUTOR DO PROJETO: FABIANA LIMA DOS SANTOS					
RESPONSÁVEL TÉCNICO: FABIANA LIMA DOS SANTOS			CREA/CAU: CAU A374784		
ESCALA: 1/75		DATA: DEZ /2023		DESENHISTA: PATRICIA DI ANGELIS	